Eine bewusste Entscheidung bei der beruflichen Orientierung treffen.

Ein Portfolio anlegen.

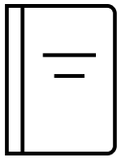

Wir gehen der Frage nach:

Was kann der Beruf zu meiner Lebenszufriedenheit beitragen?

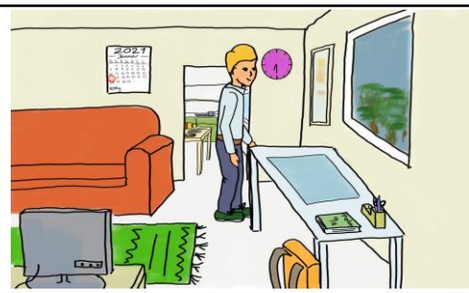

Wir

… sammeln Informationen

… tragen unsere Wünsche vor

… reflektieren unsere Wünsche

… messen unsere Wünsche an der Wirklichkeit

… tauschen uns über unsere Interessen und Fähigkeiten aus

...arbeiten kooperativ zusammen

Modul 1:
Welche Wünsche habe ich an meine Zukunft nach der Schule? – Warum arbeiten Menschen?

Modul 2:
Welche Ansprüche werden an mich gestellt, welche Ansprüche habe ich?
Welche Erwartungen und Fähigkeiten bringe ich mit?

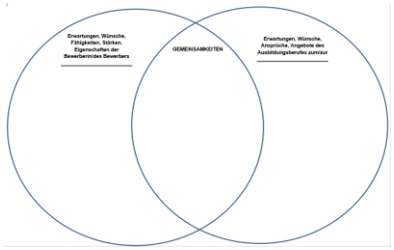

Wünsche und Vorlieben formulieren

Eigene Interessen und Fähigkeiten im Hinblick auf Berufsanforderungen reflektieren.

Modul 3:
Wie sieht die Arbeitswelt der Zukunft aus? Wünsche und Planungen vor dem Hintergrund des Wandels in der Arbeitswelt.

Eigene Interessen und Fähigkeiten im Hinblick auf Berufsanforderungen beurteilen.

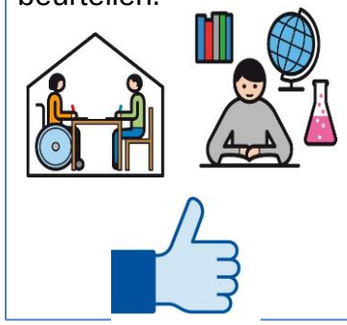

Soft skills einhalten.

Verschiedene Berufe und ihre Anforderungen kennen.

Eigene Gestaltungs-möglichkeiten wahrnehmen.

Stärken und Schwächen wahrnehmen und beschreiben.

Die Symbole sind entnommen den Icons von „METACOM“ Symbole © Annette Kitzinger