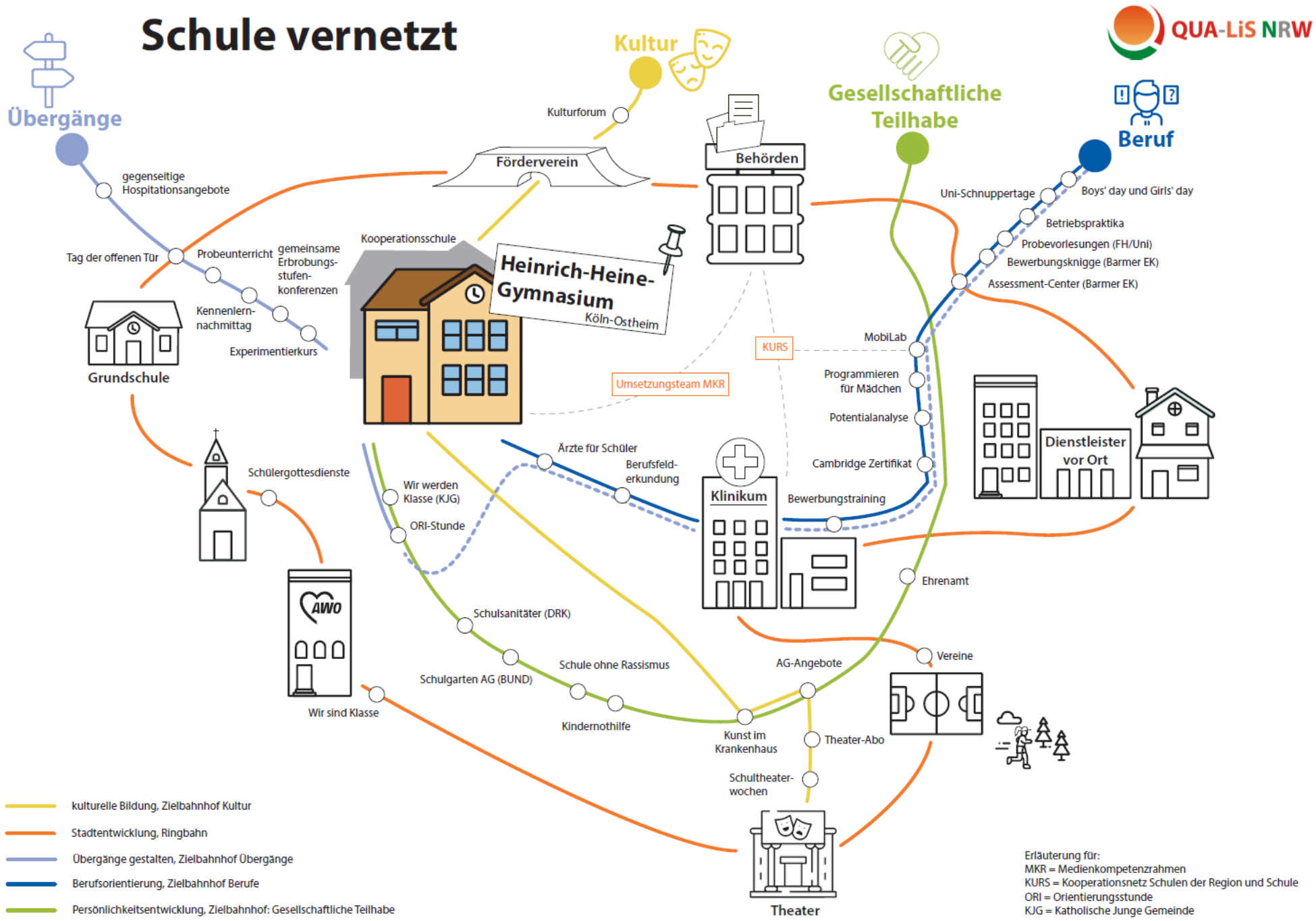
Schule vernetzt
QUA-LiS NRW
Übergänge
gegenseitige Hospitationsangebote
Tag der offenen Tür
Probeunterricht
gemeinsame Erbrobungs-stufen-konferenzen
Kennenlern-nachmittag
Experimentierkurs
Grundschule
Kultur
Kulturforum
Förderverein
Kooperationsschule
Heinrich-Heine-Gymnasium
Köln-Ostheim
Umsetzungsteam MKR
Behörden
KURS
Gesellschaftliche Teilhabe
Beruf
Uni-Schnuppertage
Boys' day und Girls' day
Betriebspraktika
Probevorlesungen (FH/Uni)
Bewerbungsknigge (Barmer EK)
Assessment-Center (Barmer EK)
MobiLab
Programmieren für Mädchen
Potentialanalyse
Cambridge Zertifikat
Bewerbungstraining
Dienstleister vor Ort
Schülergottesdienste
Ärzte für Schüler
Berufsfeld-erkundung
Klinikum
Wir werden Klasse (KJG)
ORI-Stunde
AWO
Wir sind Klasse
Schulsanitäter (DRK)
Schulgarten AG (BUND)
Schule ohne Rassismus
Kindernothilfe
Kunst im Krankenhaus
AG-Angebote
Ehrenamt
Vereine
Theater-Abo
Schultheater-wochen
Theater
kulturelle Bildung, Zielbahnhof Kultur
Stadtentwicklung, Ringbahn
Übergänge gestalten, Zielbahnhof Übergänge
Berufsorientierung, Zielbahnhof Berufe
Persönlichkeitsentwicklung, Zielbahnhof: Gesellschaftliche Teilhabe
Erläuterung für:
MKR = Medienkompetenzrahmen
KURS = Kooperationsnetz Schulen der Region und Schule
ORI = Orientierungsstunde
KJG = Katholische Junge Gemeinde